

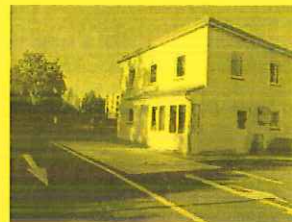

Abfall-Gebühren und Entsorgungspreise

ab 1. Januar 2016

im
Landkreis Weilheim-Schongau



Abfallgebühren des Landkreises Weilheim-Schongau ab 1.1.2016

Die Abfallgebühren bestehen aus einer Kombination von festen Grund- und variablen Leistungsgebühren.

1. Grundgebühren

Sie werden als feste Beträge unabhängig von der erzeugten Abfallmenge von allen privaten, gewerblichen und öffentlichen Abfallerzeugern erhoben und decken einen Teil der Fixkosten, die z.B. durch den Betrieb der Entsorgungseinrichtungen entstehen.

Grundgebühren (Auszug)	Monatlich	Jährlich
Privater Haushalt:	3,50 €	42,00 €
Kleingewerbe:	3,50 €	42,00 €
Gewerbebetrieb, mind.*:	8,00 €	96,00 €

* Die gewerblichen Grundgebühren sind nach der Größe der Nutzfläche gestaffelt und können daher den o. g. Betrag

übersteigen. Die genauen Regelungen entnehmen Sie bitte der Abfallgebührensatzung.

Anfragen und Anträge zur Ermäßigung richten Sie bitte an:
Landratsamt Weilheim-Schongau, Amt für Kommunale Abfallwirtschaft, Pütrichstraße 8, 82362 Weilheim
Tel. 0881 / 681-1388, Fax -2393,
E-Mail: abfall@lra-wm.bayern.de

2. Leistungsgebühren

Sie werden volumenbezogen für die Rest- und Biomülltonnen (2.1) sowie gewichtsbezogen bei der Anlieferung von Abfällen zur Beseitigung (2.2) erhoben. Die Höhe der Gebühren kann durch abfallbewusstes Verhalten verringert werden, wenn z.B. wegen guter Abfalltrennung eine kleine Restmülltonne ausreicht oder bei Eigenkompostierung der organischen Abfälle auf die Biotonne verzichtet werden kann.

2.1 Gebühren für Rest- und Biomülltonnen

Restmüll-Tonne	Monatlich	Jährlich
40 Liter:	2,80 €	33,60 €
60 Liter:	4,20 €	50,40 €
80 Liter:	5,60 €	67,20 €
120 Liter:	8,40 €	100,80 €
240 Liter:	16,80 €	201,60 €
1100 Liter*:	77,00 €	924,00 €

Tonnentauschgebühr: 10,00 € pro Tausch
80 Ltr. Restmüllsack: 5,00 € / Stück (inkl. Müllabfuhr)

* Die 1100 Liter Behälter sie müssen im Landratsamt beantragt werden; sie werden wahlweise auch wöchentlich (doppelte Gebühr) entleert.

Biomüll-Tonne	Monatlich	Jährlich
80 Liter:	3,00 €	36,00 €
120 Liter:	4,50 €	54,00 €
240 Liter:	9,00 €	108,00 €

Tonnentauschgebühr: 10,00 € pro Tausch
60 Ltr. Biomüllsack: 3,00 € / Stück (inkl. Müllabfuhr)

Bei Eigenkompostierung aller organischen Abfälle kann auf die Biotonne verzichtet und die Gebühr gespart werden.

>>>> Sollten ausnahmsweise mehr Abfälle anfallen, können dafür die Restmüll- und Biomüllsäcke erworben werden.

Die Mülltonnen, die Rest- und die Biomüllsäcke werden von den Gemeindeverwaltungen ausgegeben. In Weilheim und Peißenberg erhalten Sie sie an den Wertstoffhöfen (s. S. 4).

2.2 Gebühren bei Anlieferung von Abfällen zur Beseitigung

! Beträge bis 50 € sollten bitte bar bezahlt werden!
Eine Bezahlung mit EC-Karte ist nicht möglich.

Abfallart	Gebühr für 1.000 kg	Mindestgebühr / Gebührenstaffel
-----------	---------------------	---------------------------------

Abfall zur Beseitigung	205,00 €	20 € bis < 100 kg 25 € bis 120 kg
-------------------------------	----------	--------------------------------------

(„Restmüll“, z. B. Hausmüll, haumüllähn. Gewerbemüll, komplette Fenster, Mineralfaserabfälle*)

(Hausmüll und haumüllähn. Gewerbemüll kann nur im AEZ Erbschwang angeliefert werden.)

Entsorgungspreise der EVA GmbH ab 1. Januar 2016

Die Preise für die Entsorgung von Wertstoffen werden je Anlieferung in den Entsorgungseinrichtungen (s. Seite 4) berechnet. Beträge bis 50 € sollen bar bezahlt werden; andernfalls wird bei Rechnungsstellung eine Bearbeitungs-pauschale von 2,50 € zzgl. MWSt. erhoben. Eine Bezahlung mit Giro- oder Kreditkarte ist nicht möglich. Es wird nur nach der tatsächlichen Anliefermenge und nicht je Abfallerzeuger (z. B. mehrere Nachbarn) abgerechnet. Zur Entsorgung anderer als der in der Tabelle genannten Abfälle fragen Sie bitte vorher bei der EVA GmbH nach.

Abfälle zur Verwertung	Anlieferpreis in €			Mindestbetrag je Anlieferung unter- halb der Mindestlast	Erläuterungen
	brutto	netto	Einheit		
Energetische Verwertung („Sperrmüll“)	196,35	165,00	Tonne	15 € unter 100 kg	Sperrmüll, Möbel, Kunststoffe, Tex- tilien, Wandfarben, kleine Mengen Dachpappe, schadstoffhaltige Höl- zer: z. B. Fenster o. Glas, Zäune, Hölzer aus dem Außenbereich
Altholz („Sperrmüll“)	77,35	65,00	Tonne	5 € unter 100 kg	z. B. Holzmöbel, Furnierholz
Gartenabfälle bis 200 kg Kleinmenge 1x täglich	59,50 0,00	50,00	Tonne	}	Abrechnung der Gesamtmenge bei Anlieferung von mehr als 200 kg (keine Freimenge !)
Bauschutt	35,70	30,00	Tonne		
Flachglas	60,69	51,00	Tonne	5 € unter 100 kg	Fenster-, Spiegelglas; ≠ Solarglas
Baustellenabfälle (Inerte Abfälle, S. 2)	120,00		Tonne	10 € unter 100 kg	z. B. Gipskarton-, Holzfasernplatten, Glasbausteine, Gasbetonsteine
Biomüll	127,33	107,00	Tonne	5 € unter 100 kg	z. B. organ. Küchenabfälle Annahme nur im AEZ (nur Mo – Fr)
PKW-Reifen ohne Felge	1,79	1,50	Stück		Keine LKW- oder Schlepper-Reifen
PKW-Reifen mit Felge	2,98	2,50	Stück		
Altpapier	0,00				Zeitungen, Papier, Pappe, Kartons
Hartkunststoffe	0,00				z. B. Regentonne, Wäschekorb
Metalle	0,00				Eisen, Nicht-Eisen-Metalle
Verkaufsverpackungen	0,00				„Gelbe Säcke“, Dosen, Altglas
Elektroaltgeräte, Leuchtstoffröh- ren, Energiesparlampen privater Haushalte bzw. nach Art und Menge vergleichbare Geräte anderer Herkunft	0,00				Keine nur gewerblich nutzbaren Geräte; keine Heizungs- oder Warmwasseranlagen; wg. Elektro- speicherheizgeräten vorher bei der EVA GmbH nachfragen!

Verkauf von Säcken

Verpackungssack f. Asbestzement	Preis in €		
	netto	Einheit	
	8,33	7,00	Stück

Die Preise enthalten keine
Entsorgungskosten (s. S. 2)!
90 x 90 x 110 cm (f. kleine Platten)

Entsorgung schadstoffhaltiger Abfälle

Bestimmte schadstoffhaltige Abfälle können außer bei der mobilen Sammlung auch bei der stationären Sammelstelle im Wertstoffhof in Weilheim abgegeben werden: flüssige lösemittelhaltige Farben und Lacke, Batterien, Altöl, ölhaltige Abfälle (z. B. Kanister, Lumpen), Spraydosen, Leuchtstoffröhren und Energiesparlampen. In haushaltsüblichen Mengen (10 kg/Stoff/Jahr) ist die Abgabe für private Haushalte kostenlos.

Nicht angenommen werden: Lösemittel, Kühl- und Bremsflüssigkeiten, Chemikalien, Pflanzenschutzmittel, Holzschutzmittel, Säuren, Laugen, Reiniger, Quecksilber, Kleinkondensatoren.

Nähere Informationen entnehmen Sie bitte unserem Infoblatt „Schadstoffsammlung“. Dort sind auch die Entsorgungspreise für größere Mengen Schadstoffe bzw. Schadstoffe gewerblicher Herkunft aufgelistet.

Entsorgungseinrichtungen der EVA GmbH (Stand 29. September 2015)

Die Wertstoffhöfe und Grüngutsammelstellen sind Faschingsdienstag nachmittags, Karsamstag, Heiligabend und Silvester geschlossen.

Abfallentsorgungszentrum (AEZ)

Erbenschwang mit Wertstoffhof

An der Kreuzstraße 100, 86980 Ingendried
(an der B 472, ca. 6 km westlich von Schongau)
Tel. 08868 / 1801-40 (Nebenstelle Waagehaus)

Mo - Fr: 8.30 – 17.00 Uhr
Samstag: 8.00 – 12.00 Uhr nur der Wertstoffhof

Wertstoffhof Weilheim

Annahme bestimmter Schadstoffe (s.o.)

Leprosenweg 14b, Tel. 0881 / 5255
(Gewerbegebiet Paradeis, Zufahrt bei Peugeot Fenner)

Montag: geschlossen
Di - Do: 8.30 – 12.00 13.00 – 16.00 Uhr
Freitag: 8.30 – 12.00 13.00 – 18.00 Uhr
Samstag: 8.00 – 13.00 Uhr

Wertstoffhof Peißenberg

Am Holzgarten 16, Tel. 08603 / 5926

Mo + Di: 8.30 – 12.00 13.00 – 16.00 Uhr
Mittwoch: geschlossen
Donnerstag: 8.30 – 12.00 13.00 – 16.00 Uhr
Freitag: 8.30 – 12.00 13.00 – 18.00 Uhr
Samstag: 8.00 – 13.00 Uhr

Wertstoffhof Penzberg

Schönmühl 11 (alte Deponie, Penzberg --> Bichl fahren),
Tel. 08856 / 7100

Mo, Mi, Fr: 8.30 – 12.00 13.00 – 16.00 Uhr
Samstag: 8.00 – 13.00 Uhr

Grüngut-Sammelstelle Peiting

Untereggstraße (alte Kiesgrube)

Von Frühjahr bis Herbst kostenlose Annahme von
Grüngut bis maximal 2 cbm je Anlieferer und Tag !

Mittwoch: 17.00 – 19.00 Uhr (ab Nov. bis 18.00 Uhr)
Freitag: 15.00 – 17.30 Uhr
Samstag: 10.00 – 13.00 Uhr

Grüngut-Sammelstelle Steingaden

Krummbachstr. 11 (Bauhof Gemeinde)

Von Frühjahr bis Herbst kostenlose Annahme von
Grüngut bis maximal 2 cbm je Anlieferer und Tag !

Dienstag: 17.00 – 19.00 Uhr
Freitag: 15.00 – 18.00 Uhr

Grüngut-Sammelstelle Bernried

Am Neuland 16 (Bauhof Gemeinde)

Von Frühjahr bis Herbst kostenlose Annahme von
Grüngut bis maximal 2 cbm je Anlieferer und Tag !

Freitag: 16.00 – 18.00 Uhr
Samstag: 10.00 – 12.00 Uhr

Grüngut-Sammelstelle Huglfing

Tratstr. 1 (Albrecht Hoch- und Tiefbau GmbH)

Von Frühjahr bis Herbst kostenlose Annahme von
Grüngut bis maximal 2 cbm je Anlieferer und Tag !

Mi, Do, Fr: 8.00 – 12.00 13.00 – 17.00 Uhr
Samstag: 9.00 – 12.00 Uhr

Grüngut-Sammelstelle Sindelsdorf

Kieswerk Sindelsdorf (Zufahrt von Dürnhausen her)
Tel. 08856 / 2600 von Frühjahr bis Herbst

Anlieferbedingungen auf S. 3 „Gartenabfälle“